

CHI SIAMO

L'A.E.D. è un'Associazione che si occupa dei disagi della scrittura e che, per prima, presenta al suo interno una grande varietà di figure professionali e associa insegnanti e genitori. È la prima associazione di respiro europeo.

Opera sul territorio nazionale ed europeo e collabora con scuole ed istituzioni.

L'A.E.D. è strutturata in 4 circoli: *Ricerca, Scuola, Famiglia, Attività Sociali*, per poter offrire sul territorio le migliori risposte al problema della disgrafia e al suo recupero.

I circoli sono formati da persone che, con competenze diverse, portano il proprio contributo alle difficoltà legate alla scrittura.

DISGRAFIE?

Le disgrafie, che si manifestano principalmente con una "brutta grafia", sono una difficoltà specifica di apprendimento (DSA) che riguarda la capacità di scrivere in modo corretto, chiaro e scorrevole.

Si parla di disgrafie al plurale perché a seconda delle cause che le hanno generate, le ripercussioni sulla scrittura e sul bambino sono diverse.

PERCHÉ SEGUIRE UNA RIEDUCAZIONE DELLA SCRITTURA

Se la scrittura non è funzionale o agevole (illegibile, molto lenta...) è possibile effettuare una rieducazione della scrittura. La rieducazione è un percorso relazionale in cui terapeuta e bambino lavorano sugli elementi necessari a ricostruire una buona grafia, per:

- ricreare la scioltezza del gesto grafico
- faticare di meno quando si scrive
- comunicare più chiaramente il proprio pensiero
- non rimanere indietro nel dettato e nei temi
- migliorare la propria attenzione e la concentrazione
- accrescere la propria autostima e fiducia
- ritrovare il piacere di scrivere.



ADERENTE AL



COME ASSOCIARSI

È necessario inviare via mail la richiesta, scaricabile dal sito, che sarà vagliata dal consiglio direttivo. Dopo l'accettazione di tale domanda si potrà versare la quota associativa che darà diritto anche ai servizi riservati agli associati.

Per maggiori informazioni consultare il sito, inviare una mail o telefonare.

339 4396618

Visita il nostro sito

www.disgrafie.eu

info@disgrafie.eu

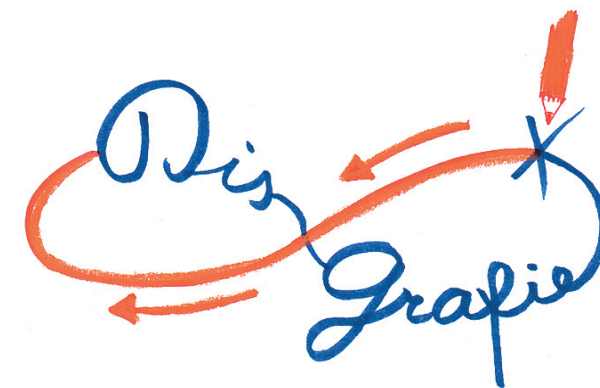

A.E.D.

Associazione Europea Disgrafie

prevenzione, diagnosi, recupero
delle disgrafie

Ma sono andato al mare dove mi
i tanti bagni al mare e a
ma sono andato in montagna e ho fatto
giocare con gli amici della montagna
ma che si chiama sono il grande
ma del gran Sasso.

La prima associazione di rieducazione della scrittura in Italia, che, per l'elevato livello di erogazione dei propri corsi, ha ottenuto la certificazione ISO 9001:2008



ISO 9001:2008 CERTIFICATO N. 2513



OBIETTIVI DELL'A.E.D.

L'Associazione si propone di:

- rispondere in modo competente e professionale ai bisogni dei bambini, ragazzi, genitori e insegnanti che chiedono un intervento di prevenzione, diagnosi e recupero
- sensibilizzare al problema della disgrafia e al suo riconoscimento
- proporre un intervento mirato quando necessario
- essere di sostegno e riferimento a chi chiede una informazione e/o un trattamento
- considerare il bambino o il ragazzo una "persona" e non solo "una scrittura", proponendo il recupero delle attività grafomotorie in modo semplice e piacevole.

*rico "Mamma, sono duce, li schivo dal muppo ex
i? Non impoito che mi rispondi ma intanto so' i
Quest'
estate ~~no~~ sono stato ~~al mare~~ a Gardola,
in puglia e come al solito in Calabria.*

ATTIVITÀ DELL'A.E.D.

- Incontri di formazione e informazione per le scuole e per le famiglie
- attività di prevenzione del disagio
- attività di monitoraggio e ricerca nella scuola, servizi sanitari, ecc.
- educazione e rieducazione del gesto grafico con incontri settimanali individuali.

*in quadernello ^{sta} ridere, amiamo gli animali iato sta a io. Tuu gotti
in nome Min di e una lamina gli altri sono diroschi e schomano
to e macchi sono moribolissimi e cheh il più bello in dill.
anche Mudi.*

CIRCOLO PER LA RICERCA

È costituito da professionisti con varie competenze (rieducatori della scrittura, psicologi, neuropsichiatri, psicomotricisti, optometristi comportamentali, ecc.) che si adopera per prevenire la disgrafia e recuperare il gesto grafico.

Quota associativa annuale: € 80,00

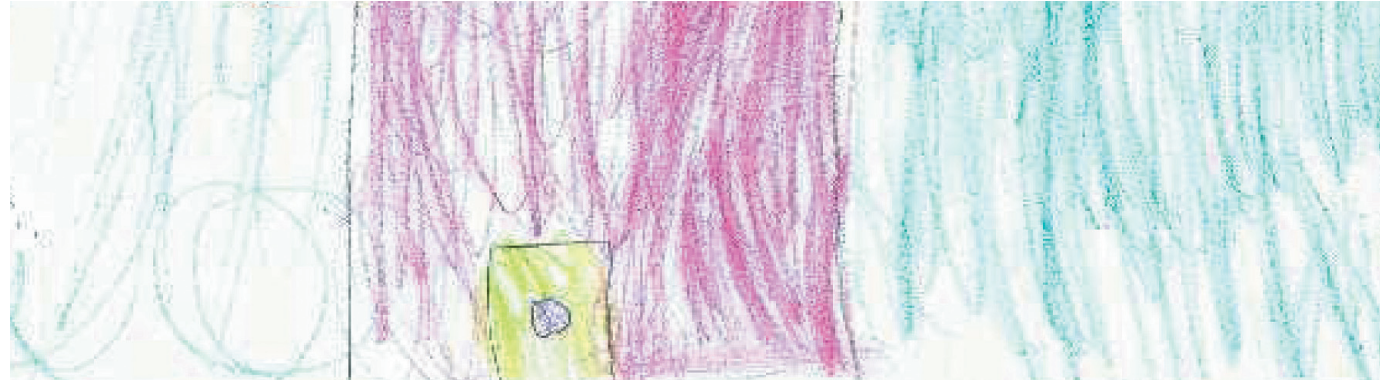

CIRCOLO PER LA SCUOLA

È costituito da insegnanti e dirigenti scolastici che desiderano educare i bambini a una scrittura fluida, a una impugnatura corretta e a una postura appropriata.

Quota associativa annuale: € 25,00



CIRCOLO PER LA FAMIGLIA

È costituito da genitori di bambini disgrafici che desiderano informazioni, confronto e sostegno.

Quota associativa annuale: € 25,00

CIRCOLO PER LE ATTIVITÀ SOCIALI

È costituito da adulti che desiderano sostenere e diffondere l'attività dell'associazione.

Quota associativa annuale: € 25,00