



CORSO PROFESSIONALE TUTOR DELLE DIFFICOLTÀ DI SCRITTURA

ROMA





AED è Ente Qualificato MIUR
ai sensi della Direttiva 170/2016.

Il corso professionale
“Tutor delle difficoltà di scrittura”
è rivolto a insegnanti,
educatori, pedagogisti,
psicomotricisti, osteopati,
counselor, grafologi,
figure socio-pedagogiche,
assistenti ad personam
e figure sanitarie che si occupano
di età evolutiva.

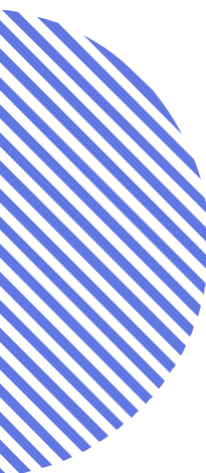

Obiettivo del corso

Formare figure che siano in grado
di supportare nei contesti educativi
scolastici ed extrascolastici (tra cui
quello familiare) tutti quei bambini
e/o ragazzi che presentano problemi
o criticità nella scrittura manuale.

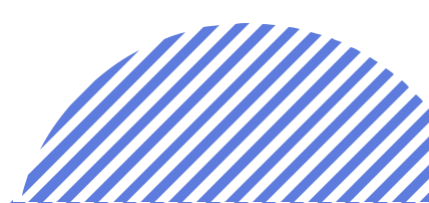



Il corso è composto da 3 moduli.

**Il materiale teorico
(videolezioni e dispense)
viene erogato attraverso
piattaforma Moodle.**

**Sono previste 24 ore
di laboratori esperienziali in
presenza, la cui frequenza è
obbligatoria al 100%.**

**Al superamento dell'esame finale
verrà rilasciato
l'attestato di fine corso.**

SEDE DEI LABORATORI

**Scout Center Fiore Rosso
Largo dello scoutismo 1 – ROMA
Vicino alla Metro 2 (fermata Piazza Bologna)
Possibilità di parcheggio interno**



COSTI E MODALITÀ DI PAGAMENTO

400€ (350€ per i primi 5 iscritti) comprensivi di:

- iscrizione all'associazione (30€)
- quota corso
- due volumi della collana AED "Il gesto grafico nei bambini" ("Costruisco il gesto grafico" e "Insegno il corsivo")

Rata 1: 200€ entro il 25/11/2020

Rata 2: 200€ (150 euro per i primi 5 iscritti) entro il 10/02/2021

Si possono richiedere 25 ECM (con quota aggiuntiva).

Pagamento con bonifico intestato a:
A.E.D. - Associazione Europea Disgrafie
IBAN: IT60C0832703398000000015722
(BANCA DI CREDITO COOPERATIVO DI ROMA)
Solo per bonifici dall'estero: Swift Code ROMAITRR

**Gli insegnanti di ruolo possono utilizzare la
Carta del Docente**

In caso di mancato raggiungimento del numero adeguato di iscritti, il corso verrà annullato e la quota interamente rimborsata; in nessun altro caso sarà possibile fare richiesta di rimborso.

[Iscrizione al corso](#)



PRIMO MODULO

**APERTURA PIATTAFORMA
LUNEDI 9 DICEMBRE 2020**

Videolezione

Prerequisiti e abilità di base
Caterina Caracciolo di San Vito

Dispense

Normativa di riferimento
Francesco Innocenzi
Disortografia
Cristina Elefante

Laboratori

SABATO 16 GENNAIO 2021 ORE 10-13
Potenziamento delle abilità di base
Chiara Serena Galassi

SABATO 16 GENNAIO 2021 ORE 14-18
Laboratorio di psicomotricità
Alessandro De Cecco e Chiara Serena Galassi

DOMENICA 17 GENNAIO 2021 ORE 10-13 E 14-18
Esercitazione su scritte
Ilaria Taddia e Gabriella Trisciuzzi

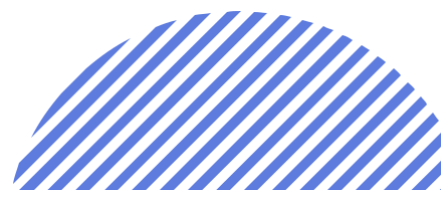
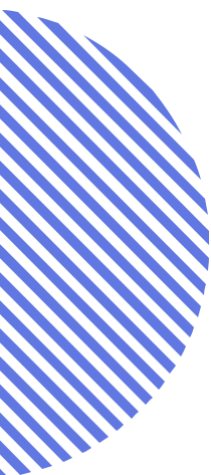



SECONDO MODULO

**APERTURA PIATTAFORMA
LUNEDÌ 25 GENNAIO 2021**

Videolezioni

**Le attività della vita quotidiana,
L'arto superiore,
La cassetta degli attrezzi
Marco Lodi Pasini**

Dispense

**Il Mancinismo
Marcella Nusiner
Comorbilità tra i DSA
Adriana Volpato**

Laboratori

SABATO 20 FEBBRAIO 2021 ORE 10-13 E 14-18

**Il Metodo AED® per la scuola dell'infanzia
e la scuola primaria
Marcella Nusiner**

DOMENICA 21 FEBBRAIO 2021 ORE 10-13

**Il Metodo AED® per la scuola dell'infanzia
e la scuola primaria - esercitazioni
Michela Triestino**

Forum





TERZO MODULO

APERTURA PIATTAFORMA
LUNEDÌ 1 MARZO 2021

Videolezioni

**La relazione con il bambino, con i genitori,
con gli insegnanti**

Daniela Fantone

La relazione con l'adolescente

Ida Davide

Dispense

**L'importanza delle funzioni esecutive
negli apprendimenti**

Marina Giacomelli

La lettura delle diagnosi

Federica Mondelli

Verifica finale

SABATO 27 MARZO 2021

ON LINE





Direzione scientifica del corso:
Marcella Nusiner

Organizzazione FAD:
Caterina Caracciolo di San Vito

Organizzazione laboratori:
Marcella Nusiner

Docenti laboratori:

Alessandro De Cecco – *Insegnante di yoga*
Chiara Serena Galassi – *Tutor DSA,*
Educatrice/Rieducatrice della scrittura, Formatrice
Metodo AED®

Marcella Nusiner – *Psicologa, Educatrice/Rieducatrice*
della scrittura, Presidente A.E.D.

Ilaria Taddia – *Grafologa, Educatrice/Rieducatrice*
della scrittura, Formatrice Metodo AED®

Michela Triestino – *Grafologa, Educatrice/Rieducatrice*
della scrittura, Formatrice Metodo AED®

Gabriella Trisciuzzi – *Insegnante,*
Educatrice/Rieducatrice della scrittura,
Formatrice Metodo AED®

PER INFORMAZIONI:

info@disgrafie.eu
+ 39 3394396618

